

Acest plan anuleaza si inlocuieste planul nr. 21/22.A06 elaborat la data 01.2013.
This layout plan canceled and replaced layout plan no. 21/22.A06 prepared on 01.2013.

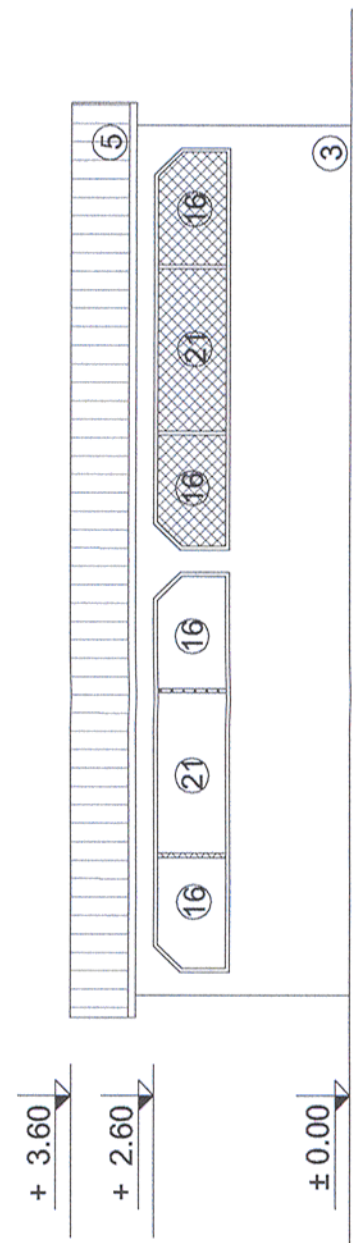

Elevatie / Elevation

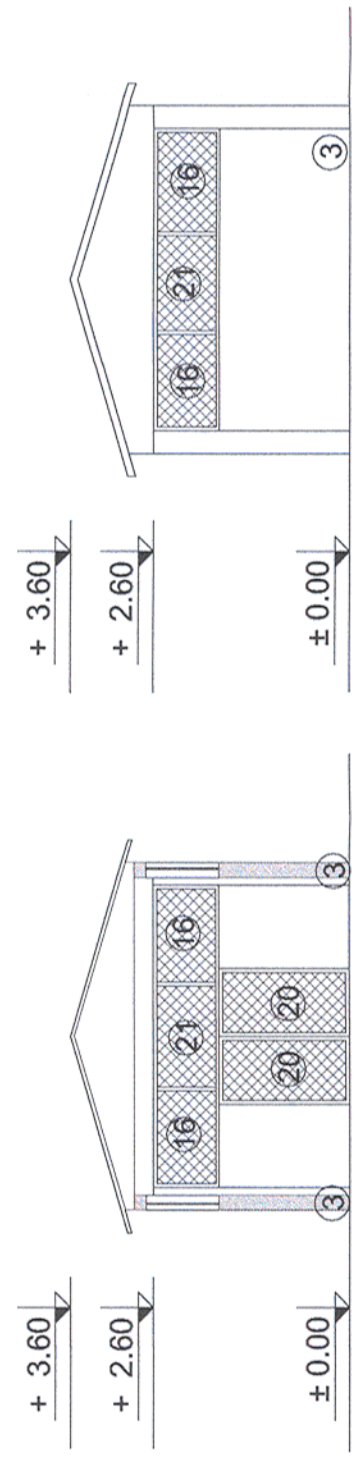

Elevatie / Elevation

Sectione / Section

LEGENDA

- ① Zidarie din caramida plina tencuita
- ② Zidarie din caramida plina
- ③ Zidarie din boltari tencuita
- ④ Gard din placi prefabricate din beton
- ⑤ Placi de azbociment
- ⑥ Sarpanta intr-o apa pe structura din lemn si invelitoare din tigla ceramica
- ⑦ Sarpanta in 7 ape pe structura din lemn si invelitoare din tigla ceramica
- ⑧ Sarpanta in 2 ape pe structura din lemn si invelitoare din tigla ceramica
- ⑨ Sarpanta in 4 ape pe structura din lemn si invelitoare din tigla ceramica
- ⑩ Sarpanta intr-o apa pe structura din lemn si invelitoare din tabla
- ⑪ Sarpanta in 2 ape pe structura din lemn si invelitoare din tabla
- ⑫ Sarpanta intr-o apa pe structura metalica si invelitoare din tabla
- ⑬ Sarpanta in 2 ape pe structura metalica cu ferme si invelitoare din tabla
- ⑭ Tamplarie din lemn cu geam simplu
- ⑮ Tamplarie din lemn cu geam dublu
- ⑯ Tamplarie din metal cu geam simplu
- ⑰ Tamplarie din PVC cu geam dublu
- ⑱ Placare cu scanduri din lemn
- ⑲ Usi din lemn
- ⑳ Usi metalice
- ㉑ Plasa de rabiti
- ㉒ Burlan din tabla
- ㉓ Atic
- ㉔ Lucarna
- ㉕ Soclu
- ㉖ Horn din caramida

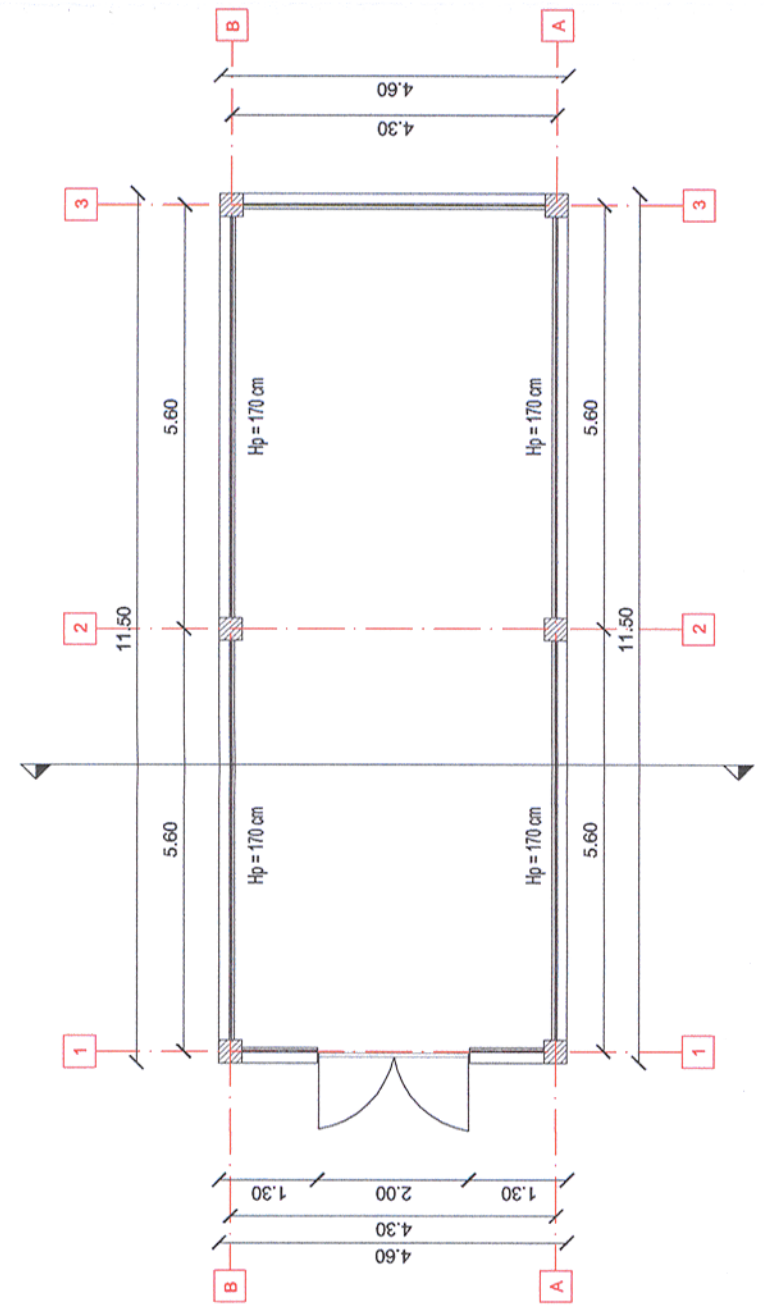

Plan parter / Ground Floor Plan

Cladire nr. 6. Sopron

Verificator / Expert Checker / Expert		Cerința Requirement		Semnatura Signature		Referat / Expertiza Report / Expertise	
				MINISTERUL TRANSPORTURILOR			
BENEFICIAR / BENEFICIARY :		COMPANIA NAȚIONALĂ DE CĂI FERATE "CFR" SA					
PROIECTANT / DESIGNER:						Semnatura Signature	
Aprobat Approved	Șef de echipă Team leader	C. Teodorescu		Data Date		01.2013	
Verificat Checked	Expert Cheie Key Expert	B. Gössler				01.2013	
Subcontractant / Subcontractor							
Aprobat Approved	Adjunct Șef de echipă Deputy Team leader	A. M. Baicu		01.2013		Project 9j 35311.1	
Verificat Checked	Arhitect Architect	M. Fotache		01.2013		Faza / Phase: PTh+CS / TD+TS	
Proiectat Designed	Arhitect Architect	L. G. Baicu		01.2013			
"Reabilitarea liniei c.f. Frontieră - Curtici - Simeria, parte componentă a coridorului IV Pan - European pentru circulația trenurilor cu viteză maximă de 160 km/h" Tronsonul 3: Gurasada - Simeria							
"Rehabilitation of the Railway Line Border - Curtici - Simeria, component Part of the IV Pan - European Corridor for the Trains Circulation with maximum speed of 160 km/h" Section 3: Gurasada - Simeria							
Denumire desen / Drawing name: Clădire nr. 6 - Ilia - Șopru Building no. 6 - Ilia - Store							
Scara / Scale 1:100		Revizia / Revision 1/05.2013		Cod desen / Drawing Code DM.03.03.22.AR.06.001		Nr. / No 01/01	